Taxa poştală plătită în numerar conform aprobării dir. g-rale p. t. t. nr. 70.346 938.

2 LEI

UNIVERSUL

12 PAGINI

212-1938

Redacţia şi Administraţia: Palatul „UNIVERSUL", str. Brezoianu 23—25. Telefon: Centrala: 3.30.10; Redacţia: 4.21.81. Redactor responsabil EUGEN DUMITRESCU

Proprietar: „Universul S. A.
Adm.-delegat STELIAN POPESCU
Inscris sub No. 167. Trib. Ilfov

Nr. 212. — Anul I — BUCUREŞTI. — Luni 17 Octombrie 1938

ABONAMENTE: 3 luni Lei 150 | 6 luni Lei 270 | 1 an Lei 500

Va fi de astă-dată mai norocos?

Cpt. Alex. Papana şi-a luat sborul spre Europa

Aviatorul român va traversa Atlanticul între Natal şi Dakkar

New-York, 15. — **Aviatorul român căpitan Alexandru Papană a decolat astăzi la ora 14 dela Floyd Bennett, plecând spre Miami, prima etapă a sborului său New-York-Bucureşti, via America de Sud.**

Căpitanul Papană este însoţit de pilotul californian Max Constant.

Aviatorul român a declarat presei că speră să poată efectua sborul New-York-Bucureşti într'o săptămână şi că va trece Atlanticul între Natal şi Dakkar.

Finala „Cupei Regina Marioara"

Ungaria conduce cu 2-1 împotriva Poloniei

Varşovia 15. — In cadrul finalei „Cupa Regina Marioara" care se dispută actualmente între echipele femenine ale Ungariei şi Poloniei, azi s'a jucat dublul.

Spre surprinderea generală, echipa ungară Körmöczy-Paksy a dispus de perechea gazdă Jedrzejowska — V. Jakobsen, după mare luptă.

In urma acestei victorii Ungaria are prima şansă să cucerească şi cupa.

Rezultatul:

Körmöczy-Paksy (Ung.) b. Jedrzejowska, Volkmer-Jakobsen 6:2, 4:6, 6:4.

Mâine se vor juca ultimele două simpluri: Jedrzejowska—Körmöczy şi Jakobsen—Paksy.

LOVITURA DE GRAŢIE

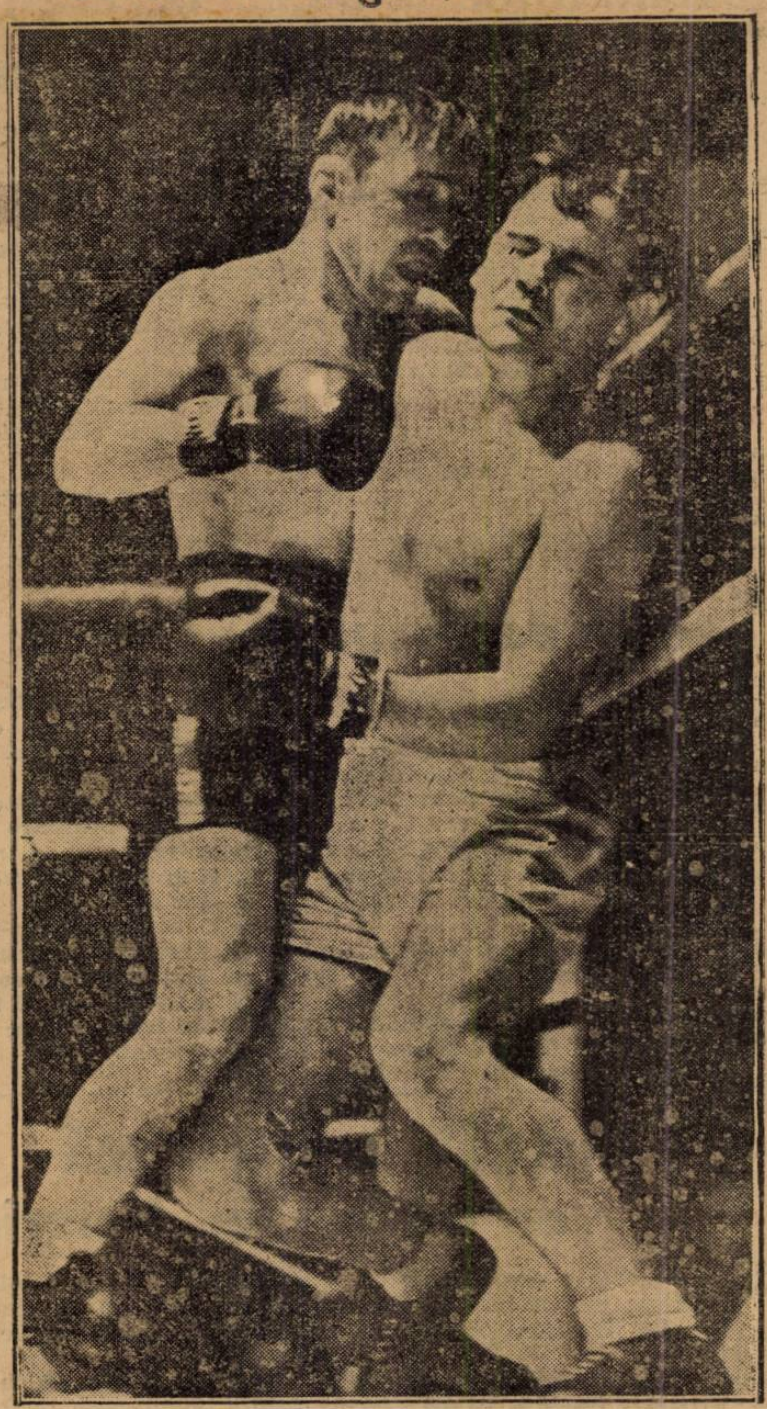

Lovitura de graţie a fost trimisă. Prăbuşirea începe. Este faza finală a matchului de box Benny Lynch—Toma Aurel. Complet ameţit pe urma unei grindini de pumni, Lynch, cu ochii închişi şi genunchii îndoiţi nu-şi mai găseşte echilibrul. Câteva secunde mai târziu va fi declarat învins prin k. o. în repriza 3-a.

Două noui recorduri mondiale de ciclism

Paris 15. — **Pe velodromul de la Bordeaux s'au stabilit două noui recorduri mondiale cicliste şi anume:**

Ciclistul francez Renaudin a realizat pe distanţa de o milă, cu start lansat 1 minut 55,2 secunde, doborând vechiul record de 1 minut 59,2 secunde al compatriotului său Malaval.

La tandem pe 500 m., cu start depe loc, echipa Michard-Cheillot a realizat noul record mondial în timpul: 34,8 secunde. Vechiul record a aparţinut perechii Falkhansen-Gerardin cu 35 secunde.

Etapa matchurilor echilibrate în divizia naţională A

La Bucureşti: derbyul pasiunilor Venus-Rapid

Juventus şi Sp. Studenţesc susţin matchuri dificile la Arad şi Cluj

Etapa de astăzi a diviziei naţionale A programează următoarele partide:

Bucureşti: Venus-Rapid.
Timişoara: Ripensia-Chinezul.
Arad: AMEFA-Juventus.
Cluj: Victoria-Sportul Studenţesc.
Reşiţa: U. D. R.-Gloria.
Baia Mare: F. C. Carpaţi-Tricolor CFPV.

Cum se vede, se poate constata că în general şi cu foarte puţine excepţii matchurile sunt destul de echilibrate, pentru a prilejui jocuri inversunate şi deschise oricărui rezultat.

Incepând cu Venus-Rapid, matchul zilei şi al pasiunilor, şi terminând cu UDR-Gloria, care-i atât de sigur ca rezultat, tocmai prin faptul că arădenii sunt consideraţi drept victime sigure, fiecare joc asigură echipelor şanse la victorie.

Nu-i etapa rezultatelor sigure, — aşa cum s'ar putea crede — căci poate, şi este foarte probabil, furniza surprize din cele mai mari.

In această situaţie sunt matchurile AMEFA-Juventus, F. C. Carpaţi-Tricolor CFPV şi Victoria-Sp. Studenţesc.

Cele două derbyuri ale etapei, Venus-Rapid şi Ripensia-Chinezul, sunt de natură să mărească considerabil interesul. Sunt întâlniri care îşi au tradiţia lor şi care au de tranşat rivalităţi ce datează de mai mult sau mai puţin timp. Ele vor constitui regalurile zilei. In special Venus-Rapid.

Ultima partidă, UDR-Gloria poate da un net câştig de cauză gazdelor — ceeace ar fi ceva normal — dar e capabilă şi de o „mică" surpriză, aşa de un draw.

Inaintea acestor jocuri clasamentul se prezintă astfel:

1. Venus	5	3	2	0	17:6	=8
2. Juventus	5	3	0	2	12:7	=6
3. Sportul Studenţesc	5	2	2	1	10:6	=6
4. Ripensia	5	2	2	1	16:11	=6
5. F. C. Carpaţi	5	2	2	1	10:9	=6
6. Rapid	5	2	1	2	8:4	=5
7. U. D. R.	5	1	3	1	10:6	=5
8. Victoria	5	2	0	3	10:8	=4
9. Tricolor	5	2	0	3	6:16	=4
10. Chinezul	5	1	2	2	9:13	=4
11. AMEFA	5	1	1	3	9:16	=3
12. Gloria	5	1	1	3	6:12	=3

F. R. F. A. a propus datele 8, 10 şi 13 Ianuarie 1939 pentru trei matchuri ale echipei României în Grecia

In cursul zilei de eri, FRFA a trimes o adresă forului elen de football prin care-i propune trei matchuri ale echipei naţionale în Grecia.

Federaţia noastră a propus datele: 8, 10 şi 13 Ianuarie 1939, iar ca oraşe Athena şi Pireu.

După ce se va cunoaşte răspunsul grecilor, FRFA va face o propunere similară, dar la date după 15 Ianuarie, Egiptului.

Cum se vede, forul român ţine foarte mult la realizarea turneului în Orient. Până acum s'a asigurat de trei jocuri în Turcia, la 25, 28 Decembrie şi 1 Ianuarie, iar pe cele din Grecia le va perfecta mai mult ca sigur.

Incât, rămâne partea finală a turneului, jocurile în Egipt.

După cum suntem informaţi, FRFA va trata şi un match la Istanbul, care să se dispute între 1—8 Ianuarie.

Deasemenea, proectează extinderea turneului în insula Malta.

Deasemenea proectează extinderea turneului în insula Malta.